

Technisches Datenblatt

Produktmerkmale



Gasherd mit Unterbau

| | | |
|---------------|------------------|----------|
| Modell | SAP -Code | 00014783 |
|---------------|------------------|----------|



- Gerätetyp: Gasgerät
- Stromverbrauch der Zone 1 [KW]: 8,5
- Stromverbrauch der Zone 2 [KW]: 8,5
- Stromverbrauch der Zone 3 [KW]: 8,5
- Stromverbrauch der Zone 4 [KW]: 8,5
- Stromverbrauch der Zone 5 [KW]: 4
- Stromverbrauch der Zone 6 [KW]: 4
- Zündung: Dauerflamme
- Material: AISI 304 obere Platte und Umhüllung

| | | | |
|---------------------------|----------------------|---------------------------------------|-----|
| SAP -Code | 00014783 | Anzahl der Zonen | 6 |
| Netzbreite [MM] | 1200 | Stromverbrauch der Zone 1 [KW] | 8,5 |
| Nettentiefe [MM] | 730 | Stromverbrauch der Zone 2 [KW] | 8,5 |
| Nettohöhe [MM] | 900 | Stromverbrauch der Zone 3 [KW] | 8,5 |
| Nettogewicht / kg] | 102.70 | Stromverbrauch der Zone 4 [KW] | 8,5 |
| Stromgas [KW] | 42.000 | Stromverbrauch der Zone 5 [KW] | 4 |
| Art des Gas | Erdgas, Propan Butan | Stromverbrauch der Zone 6 [KW] | 4 |

Technisches Datenblatt

Technische Zeichnung



Gasherd mit Unterbau

Modell

SAP -Code

00014783

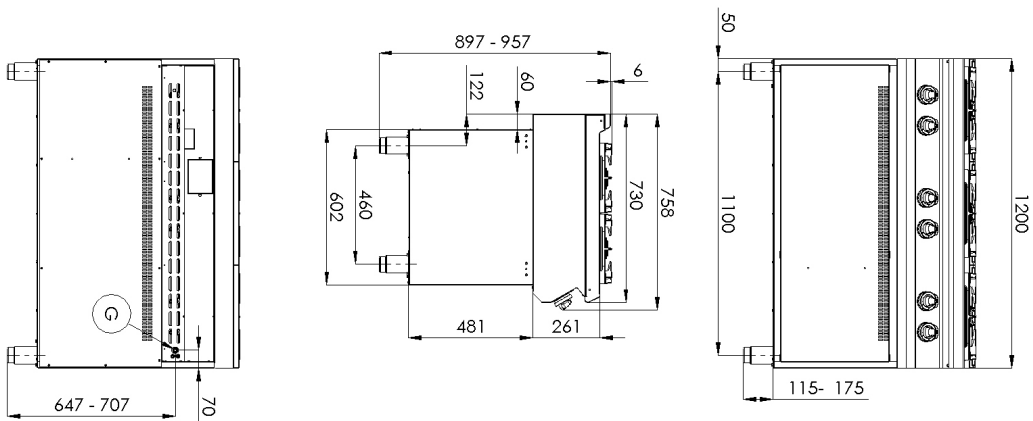

Technisches Datenblatt

technische Parameter



Gasherd mit Unterbau

Modell

SAP -Code

00014783

1. SAP -Code:

00014783

2. Netzbreite [MM]:

1200

3. Nettentiefe [MM]:

730

4. Nettohöhe [MM]:

900

5. Nettogewicht / kg]:

102.70

6. Bruttobreite [MM]:

1260

7. Grobtiefe [MM]:

820

8. Bruttohöhe [MM]:

1080

9. Bruttogewicht [kg]:

119.00

10. Gerätetyp:

Gasgerät

11. Konstruktionstyp des Geräts:

mit Unterbau

12. Stromgas [KW]:

42.000

13. Zündung:

Dauerflamme

14. Art des Gas:

Erdgas, Propan Butan

15. Die Außenfarbe des Geräts:

Edelstahl

16. Material:

AISI 304 obere Platte und Umhüllung

17. Arbeitsplatztyp:

Eingepresst - komfortable Wartung und Reinigung

18. Arbeitsplatzmaterial:

AISI 304

19. Dicke der Arbeitsplatte [MM]:

1.50

20. Anzahl der Zonen:

6

21. Stromverbrauch der Zone 1 [KW]:

8,5

22. Stromverbrauch der Zone 2 [KW]:

8,5

23. Stromverbrauch der Zone 3 [KW]:

8,5

24. Stromverbrauch der Zone 4 [KW]:

8,5

25. Stromverbrauch der Zone 5 [KW]:

4

26. Stromverbrauch der Zone 6 [KW]:

4

27. Netzmaterial:

Guss

28. Service -Zugänglichkeit:

von durch Abnehmen des Frontpaneels

Technisches Datenblatt

technische Parameter



Gasherd mit Unterbau

Modell

SAP -Code

00014783

29. Sicherheits -Thermoelement:

Ja

32. Art der Gaskochzonen:

Hochleistung

30. Verstellbare Füße:

Ja

33. Brennertyp:

Messing, zerlegbar

31. Anzahl der Brenner/heißen Teller:

6